Jahresprogramm 2024

kreisjugendring pfaffenhofen a.d. ilm

Liebe Kinder und Jugendliche, liebe Jugendleiter*innen, liebe Eltern,

mit großer Vorfreude und im Namen des gesamten Vorstands und der Geschäftsstelle des Kreisjugendrings darf ich das Jahresprogram des KJRs für 2024 präsentieren. Als Vorsitzender bin ich begeistert, ein Jahr voller spannender Projekte, abwechslungsreicher Veranstaltungen und wertvoller Erfahrungen ankündigen zu können.

Mein herzliches Dankeschön richtet sich an alle Unterstützer*innen – sei es in Form von engagierten Jugendverbänden, unseren geschätzten Mitarbeiterinnen in der Geschäftsstelle oder großzügigen Sponsor*innen. Ohne Ihre Mitwirkung und Unterstützung wären unsere Events, Fortbildungen und Angebote für die Jugend im Landkreis nicht realisierbar.

In diesem Sinne freue ich mich auf ein gemeinsames Jahr 2024 voller Erfolgserlebnisse, inspirierender Begegnungen und positiver Entwicklungen. Mögen die Aktionen des Jahresprogramms des Kreisjugendrings Pfaffenhofen eine Zeit des Wachsens, Lernens und gemeinsamen Gestaltens für uns alle sein.

Herzlichst
Andre Gersdorf

Impressum & Datenschutz

Herausgeber: Kreisjugendring Pfaffenhofen des Bayerischen Jugendrings KdöR
Ingolstädter Str. 61
85276 Pfaffenhofen a. d. Ilm
Telefon: (0 84 41) 400 77 44
Telefax: (0 84 41) 400 77 50
E-Mail: info@kjr-pfaffenhofen.de
Homepage: www.kjr-pfaffenhofen.de
verantwortlich: Lena Ruckhäberle
Redaktion: Lena Ruckhäberle
Datenschutz: Für all unsere Angebote gilt die Datenschutzerklärung des KJR: http://www.kjr-pfaffenhofen.de/datenschutz

Inhaltsverzeichnis

Der Kreisjugendring

Der Kreisjugendring S.1
Vollversammlung S.1
Geschäftsstelle S.2
Verleih & Zeitplätze S.3

Freizeitangebote für Kinder und Jugendliche

Ferienfreizeiten S. 5
Ferien(s)pass S.11
Brettspielaktionen S.12
Weitere Veranstaltungen S.13

Ehrenamt & Jugendleiter*innen

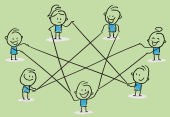

Workshops, Seminare & Co S.15
AGs & Jugendpolitische Aktionen S.23
Mach mit! S.25

Bildnachweis

Sofern nicht anders angegeben, liegen die Bildrechte beim KJR Pfaffenhofen. Weitere Quellen sind:
Titelbild: ©master1305(a)stock.adobe.com, Vorwort: ©Andre Gersdorf
Inhaltsverzeichnis, S.1: ©strichfiguren(a)stock.adobe.com,
S.6: ©Bezirksjugendring Oberbayern,
S.8: ©devmarya(a)stock.adobe.com, ©Sergey Novikov(a)stock.adobe.com,
S.12: ©Rainer Haslauer, S.13: ©Stephan Jansen,
S.15: ©master1305(a)stock.adobe.com, ©strichfiguren(a)stock.adobe.com,
S.16-20: ©master1305(a)stock.adobe.com,
S.21: ©peopleimages.com(a)stock.adobe.com,©AlexCaelus(a)stock.adobe.com
S.22-23:©master1305(a)stock.adobe.com,
S.24: ©beast01(a)stock.adobe.com, ©deagreez(a)stock.adobe.com, ©dStudio
S.26: ©Maximilian Andre

Über Uns

Der Kreisjugendring (KJR) Pfaffenhofen ist die Arbeitsgemeinschaft der Jugendorganisationen im Landkreis Pfaffenhofen a.d.Ilm. Derzeit sind im KJR 18 Verbände zusammengeschlossen. Hinzu kommt die offene Kinder- und Jugendarbeit, welche ebenfalls über ihre Vertreter*innen mit dem Jugendring vernetzt ist.

Zu den wesentlichen Aufgaben des KJR gehören das Eintreten für die Interessen aller Kinder und Jugendlichen im Landkreis sowie die Unterstützung der Tätigkeit seiner Mitgliedsorganisationen. Für den Jugendring und seine Mitgliedsorganisationen sind Ehrenamtlichkeit und Selbstorganisation junger Menschen, Interessenvertretung in demokratischen Gremien, sowie die Mitgestaltung einer freiheitlichen und demokratischen Gesellschaft wichtige Grundprinzipien.

Neben zahlreichen weiteren Aufgaben bietet der Jugendring Freizeitangebote für Kinder und Jugendliche sowie Fortbildungsmöglichkeiten für ehrenamtliche Betreuer*innen und Jugendleiter*innen an. Einen Überblick über unser Angebot 2024 findet ihr in diesem Programm.

Die Vollversammlung

Die Vollversammlung stellt das oberste Gremium des Jugendrings dar und kommt regulär zweimal im Jahr zusammen. Die Vollversammlung gestaltet die Grundlagen der Tätigkeit des KJR, so legt sie Grundsätze für die Entwicklung und Schwerpunkte der Arbeitsbereiche fest und nimmt Stellung zu jugendpolitischen Fragen. Hinzu kommen zahlreiche weitere Aufgaben, wie die Hoheit über die Haushaltsplanung, Abnahme des Tätigkeitsberichts des Vorstands sowie der Jahresrechnung.

Termine 2024

Frühjahrsvollversammlung	**25.04.2024**
Herbstvollversammlung	**27.11.2024**

KJR-Geschäftsstelle

Die Geschäftsstelle des Kreisjugendrings befindet sich im alten Verstärkeramt Pfaffenhofen in der Ingolstädter Straße 61.

Unsere Geschäftsstelle...

... ist Anlaufstelle für Fragen zum Thema Jugendarbeit für Jugendgruppen, Vereine und Verbände im Landkreis Pfaffenhofen.

... berät, vernetzt und schult haupt- und ehrenamtliche Mitarbeiter*innen der Jugendarbeit.

... veranstaltet Freizeiten und Tagesaktionen für Kinder und Jugendliche auf Landkreis- und überregionaler Ebene.

... koordiniert die Vermietung unserer Zeltplätze in Langenbruck und Eschelbach und unseren Verleih mit vielen Materialien zur Umsetzung von Angeboten für Kinder und Jugendliche.

... vergibt Zuschüsse für die Kinder- und Jugendarbeit auf Landkreisebene und berät Jugendgruppen bei der Antragsstellung.

Kontakt und Bürozeiten

Unsere Geschäftsstelle erreichst du bei Fragen telefonisch oder per Mail unter:

Telefon 08441 - 4007744
Email: info@kjr-pfaffenhofen.de

Unsere regulären Öffnungszeiten sind:

Montag, Mittwoch: 7:30 - 16:00 Uhr
Dienstag, Donnerstag: 7:30-14:00 Uhr
Freitag: 7:30-12:00 Uhr

Wenn du vorbei kommen möchtest, mach am besten vorher einen Termin aus. Sehr gerne stehen wir nach Absprache auch außerhalb der oben genannten Zeiten für Termine zur Verfügung.

Verleih & Zeltplätze

Jugendorganisationen, Vereinen und anderen Trägern der Jugendhilfe in der Region stellt der Kreisjugendring zu günstigen Preisen eine Vielzahl an Geräten und Materialien für ihre praktische Arbeit zu Verfügung. Die Verleihbestände werden aus unserem Lager am Martin-Binder-Ring, Nähe THW und Kreisbauhof Pfaffenhofen, ausgegeben. Kleingeräte und Spiele sind in der KJR-Geschäftsstelle erhältlich. Neu im Sortiment sind technisches Equipment für Medienprojekte und Veranstaltungen sowie zahlreiche Bastel- und Methodenkisten für Gruppenstunden & Co. Unser gesamtes Sortiment findet ihr unter: https://kjr-pfaffenhofen.de/service/verleih/

Zudem gibt es in der Geschäftsstelle einen Mehrzweckraum, der von Jugendgruppen für Aktionen, Sitzungen und Seminare angemietet werden kann.

Für Sommerfreizeiten stehen unsere Zeltplätze in Langenbruck und Eschelbach zur Buchung bereit. Beide verfügen über ein Funktionsgebäude mit Selbstversorgerküche, Speisekammer und Aufenthaltsraum sowie sanitären Einrichtungen. Zudem gibt es jeweils eine große Lagerfeuerstelle, die natürlich bei keinem Zeltlager fehlen darf.

Wir freuen uns auf deine Anfrage!

Freizeitangebote

Manege frei

Zirkusfreizeit in Königsdorf

Die inklusive Ferienmaßnahme findet dieses Jahr zum 25. mal auf dem Kinder- und Jugendzeltplatz der Jugendsiedlung Hochland bei Königsdorf statt.

Über 120 Kinder im Alter von 9 bis 13 Jahren lernen in Zirkuskünsteworkshops wie Akrobatik, Jonglage, Balance, Luftartistik, Devilsticks, Hochstelzenlaufen, Fakirkünste und Clownerie das bunte und aufregende Zirkusleben kennen. Neben dem Erlernen von neuen Fähigkeiten steht auch Spaß und gemeinsame Freizeit auf dem Programm. Stockbrot und Lagerfeuer dürfen natürlich auch nicht zu kurz kommen.

Diese Veranstaltung wird vom Bezirksjugendring Oberbayern in Kooperation mit verschiedenen KJR/SJR durchgeführt und wird gefördert von:

Wann? 20.5. - 24.5.2024

Wer? Kinder und Jugendliche von 9 bis 13 Jahren

Wo? Kinder- und Jugendzeltplatz der Jugendsiedlung Hochland bei Königsdorf

Wieviel? 210 € (inkl. Betreuung, Übernachtung, Verpflegung & Programm)
Die Anreise wird - wenn gewünscht - vom KJR Pfaffenhofen organisiert.

Anmeldung ab 18.2.2024 über unsere Homepage:
https://kjr-pfaffenhofen.de

Adventure-Freizeit

im Allgäu

Im Rahmen der Adventure-Freizeit bietet der KJR für die Jugendlichen eine aufregende und abwechslungsreiche Palette von Outdoor-Aktivitäten und Abenteuern in einer der schönsten Regionen Deutschlands.

Vom Hüttendorf in Sonthofen aus geht es u.a. zum Raften, Wandern, Disco-Golf, Kletterpark oder auf die Sommerrodelbahn. Natürlich sind wir in diesem Rahmen auch immer vom Wetter abhängig, aber den ehrenamtlichen Betreuer*innen fällt stets etwas ein und es wurde noch nie langweilig. Denn auch im Camp werden den Teilnehmer*innen unterschiedliche Aufgaben gestellt, bei denen Kreativität und Zusammenarbeit gefragt sind.

Gemeinsam meistern wir Herausforderungen und wachsen als Team - so dass neue Freundschaften über den ganzen Landkreis hinweg entstehen.

Wann? 25.5. - 31.5.2024

Wer? Jugendliche von 14 bis 17 Jahren

Wo? Freizeit- und Bildungsstätte der Falken, Sonthofen

Wieviel? 440 € (inkl. Betreuung, Reisekosten, Übernachtung, Verpflegung & Programm)

Die Plätze sind begrenzt, es lohnt sich, sich schnell anzumelden ;-)

Anmeldung ab 18.2.2024 über unsere Homepage:
https://kjr-pfaffenhofen.de

Bella Italia

Mit dem Zelt unterwegs in Italien

Ihr seid bereit für euren ersten Urlaub ohne Eltern, dafür mit euren gleichaltrigen Freunden? Dann seid ihr bei unserer Italien-Freizeit „Bella Italia" genau richtig.

Zuerst erkunden wir die schöne Gegend rund um Lazise. Vom Campingplatz sind es nur wenige Meter zum Gardasee. Vor Ort kann zwischen verschiedenen kulturellen Ausflügen, Entspannung am Wasser oder Erkunden der Stadt gewählt werden.

Von dort aus geht es weiter an die Adria zu unserem Campingplatz-Highlight „Sabbiadoro" in Lignano. Von dort wir haben einen tollen Städtetrip nach Trieste geplant. Da ist doch für Jede*n was dabei 😉.

Na, Lust auf eine abwechslungsreiche Auszeit mit Freunden und coolen Betreuer*innen? Dann bist du hier genau richtig!

Wann? 23.5.-2.6.2024
Wer? Jugendliche von 14 bis 16 Jahren
Wo? Lazise (Gardasee) und Lignango (Adria)
Wieviel? 565€ (inkl. Betreuung, Übernachtung, Reisekosten, Verpflegung & Programm)

Alle Infos und
Anmeldung ab 18.2.2024 über unsere Homepage:
https://kjr-pfaffenhofen.de

Freizeitbad Palm Beach

Ausflug ins Freizeitbad

Habt ihr Lust auf einen Tag im Freizeitbad „Palm Beach"? Dann seid ihr hier genau richtig.

Im Palm Beach könnt ihr euch auf insgesamt 16 Rutschen mit einer Gesamtlänge von 1,6 Kilometer den ganzen Tag austoben. Natürlich gibt es auch eine riesige Badelandschaft, die zum Erholen einlädt. Das wird bestimmt ein unvergessliches Erlebnis für euch! Packt eure Badesachen ein und dann geht es mit dem Reisebus gemeinsam von Pfaffenhofen und Rohrbach aus nach Stein.

Hier könnt ihr euch schon mal Details anschauen: www.palm-beach.de

Wann? NN (genaues Datum wird noch festgelegt)
Wer? Kinder ab 8 Jahren
Wo? Kristall Palm Beach Freizeitbad Stein (Nürnberg)
Wieviel? NN € (inkl. Betreuung, Eintritt Reisekosten, & Snack während der Fahrt)

Alle Infos und
Anmeldung ab 18.2.2024 über unsere Homepage:
https://kjr-pfaffenhofen.de

Kinderzeltlager
in Eschelbach

In unserem aufregenden Kinderzeltlager erwartet die jungen Abenteurer*innen eine unvergessliche Woche voller Spaß, Action und gemeinsamer Erlebnisse. Unsere erfahrene und fürsorgliche Betreuer*innen sorgen dafür, dass Langeweile hier keine Chance hat!

Während des Aufenthalts können die Kinder ihre kreativen Fähigkeiten in Bastelworkshops entfalten, spannende Outdoor-Spiele spielen und während eines Ausflugs ins Freibad plantschen und schwimmen. Die Freude an der Natur wird durch eine aufregende Nachtwanderung unter dem funkelnden Sternenhimmel gefördert, bei der die Kinder die Geheimnisse der nächtlichen Welt entdecken können.

Die größte Überraschung ist jedoch das jährliche Motto, das von unserem einfallsreichen Betreuer*innenteam sorgfältig ausgewählt wird. Dieses Motto sorgt jedes Jahr für Begeisterung und eröffnet den Kindern neue Welten und Abenteuer.

Wann? 27.7.-2.8.2024
Wer? Kinder von 8 bis 10 Jahren
Wo? Kinder- und Jugendzeltplatz Eschelbach
Wieviel? 170 € (inkl. Betreuung, Übernachtung, Verpflegung & Programm)

Anmeldung ab 18.2.2024 über unsere Homepage:
https://kjr-pfaffenhofen.de

Jugendzeltlager
in Eschelbach

Unser Jugendzeltlager verspricht eine aufregende und unvergessliche Erfahrung für Jugendliche, die Abenteuer, Spaß und neue Freundschaften suchen. Egal, ob du bereits Teil unseres Lagerlebens bist oder ganz neu dabei, hier findest du deinen Platz!

Unser abwechslungsreiches Programm bietet eine Fülle von Aktivitäten, die sicherstellen, dass keine Langeweile aufkommt. Erlebe mit uns aufregende Disco-Nächte, erfrischende Tage im Freibad und faszinierende Nachtwanderungen, bei denen du die Geheimnisse der Dunkelheit erkunden kannst. Wir haben eine breite Palette von Spielen und kreativen Bastelangeboten, um deine Talente und Fähigkeiten zu fördern.

Ein Höhepunkt unseres Jugendzeltlagers ist zweifellos das abendliche Lagerfeuer, an dem Geschichten erzählt, Lieder gesungen und Marshmallows geröstet werden – die perfekte Gelegenheit, Freundschaften zu vertiefen.

Wann? 4.8.-10.8.2024
Wer? Jugendliche von 11 bis 13 Jahren
Wo? Kinder- und Jugendzeltplatz Eschelbach
Wieviel? 170 € (inkl. Betreuung, Übernachtung, Verpflegung & Programm)

Anmeldung ab 18.2.2024 über unsere Homepage:
https://kjr-pfaffenhofen.de

Ferien(s)pass
in den Sommer- und Herbstferien

Der KJR organisiert jährlich ein breites Ferien(s)passangebot auf Landkreisebene und in Kooperation mit der Stadt Pfaffenhofen und zahlreichen externen Vereinen und Veranstalter*innen in den Sommer- und Herbstferien.

Auch 2024 sind zahlreiche Ferienpassfahrten, die Durchführung des Ferienpasskinos sowie Auftritte von Künstler*innen geplant.Von der Alpakaführung, über einen Besuch im Trickfilmstudio, Tagesfahrten zu zahlreichen Freizeitparks oder zur Fossiliensuche ins Altmühltal - in unserem bunten Programm ist für Jede*n etwas dabei!

Wir freuen uns schon darauf, dir die Ferien versüßen zu dürfen!

Unser Ferien(s)pass-Programm wird Anfang Juli über unser Anmeldeportal veröffentlicht.

Brettspielaktionen
unserer Spielegruppe „Vui Spuin“

Spielen, Spielen, Spielen, das ist das Motto der Brettspielgruppe des KJR, die sich nicht von ungefähr den Namen „Vui Spuin“ gegeben hat. Und weil nichts schöner ist, als Spielbegeisterte zusammenzubringen und nicht ganz so Überzeugte zu missionieren, organisiert die Gruppe auch 2024 neben den altbewährten Brettspieltagen auch zahlreiche weitere Brettspielaktionen über das Jahr hinweg.

Regelmäßige Spieletreffen finden jeden Mittwochabend ab 19:00 Uhr in der Geschäftsstelle des KJR statt und am 2. Sonntag jeden Monats von 14 bis 18 Uhr. Alle Interessierten sind herzlich zum Spielen im KJR eingeladen.

Termine

Pfaffenhofener Spieletage
9.-10.11.2024
im Sitzungssaal im Landratsamt Pfaffenhofen

Offener Spieletreff
jeden Mi ab 19 Uhr und
jeden 2.Sonntag im Monat von 14 bis 18 Uhr
in der Geschäftsstelle des KJR Pfaffenhofen

Weitere Freizeitaktionen & Veranstaltungen

Natürlich planen wir auch für 2024 wieder zahlreiche weitere Tagesaktionen mit Bastel- und Spielangeboten für Kinder und Jugendliche.

Bereits jetzt geplant sind:
... die Teilnahme am Open Park Festival Pfa´Hofa des Kreisjugendwerks der AWO Oberbayern im Freibad Pfaffenhofen,

... ein Stand mit verschiedenen Angeboten auf dem Pfaffenhofener Neubürgerfest,

...eine Ferienauftaktsparty im Bürgerpark Pfaffenhofen am Anfang der Sommerferien
und
... eine Wichtelwerkstatt in der Weihnachtszeit mit verschiedenen Bastelangeboten für Kinder und Jugendliche.

Alle aktuellen Aktionen und Veranstaltungen sowie die Infos zur Anmeldung findest du auf unserer Homepage!

Ehrenamt, Fortbildungen & Engagement

Zuschüsse & Fördermittel

Infoveranstaltung

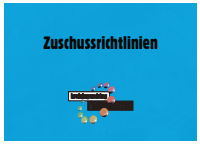

Die Jugendarbeitskasse soll klingeln aber du weißt nicht genau, wie du an zusätzliche Mittel kommst? Ob Grundförderung, Zuschüsse für Freizeit- oder Bildungsveranstaltungen oder zusätzliches Geld für Anschaffungen und Spielefeste - der KJR hat viele Möglichkeiten, Aktionen zu unterstützen!

Wie genau du die Anträge stellen kannst und was es dabei zu beachten gilt, wird Thema der Infoveranstaltung „Zuschüsse und Fördermittel". Wir freuen uns darauf, dich zu unterstützen und deine Anregungen in die Weiterentwicklung der Zuschussrichtlinien mit aufzunehmen.

Geeignet zur Anrechnung für die Juleica-Verlängerung.

Wann? 22.02.2024 (18:30 - 20:30 Uhr)
Wer? Jugendleiter*innen und Verbandsvertreter*innen im Lkr PAF
Wo? Geschäftsstelle Kreisjugendring Ingolstädter Str. 61, Pfaffenhofen
Wieviel? kostenlos

Anmeldung ab 6.1. - 8.2.2024 über unsere Homepage

Kommunikation & Rhetorik

Überzeuge mit deinem Auftreten

Raus mit der Sprache - ganz ohne Scheu und Aufregung! Ob auf Sitzungen, in Diskussionen aber auch bei Referaten und Vorstellungsgesprächen - die Kunst sich selbst überzeugend rüber zu bringen und andere zu begeistern, will gelernt sein.

In diesem Seminar werden wir mit theaterpädagogischen Methoden an die Sache herangehen und dein Vertrauen in dich selbst und dein authentisches Auftreten schulen. Das Seminar beinhaltet viele praktische Übungen mit denen du für die Praxis lernen und üben kannst.

Geeignet zur Juleica-Verlängerung!
Das Seminar wird gefördert von:

BJR Bayerischer Jugendring
Bayerisches Staatsministerium für Familie, Arbeit und Soziales

Wann? Sobald sich genug Teilnehmer gemeldet haben, legen wir gemeinsam einen Termin fest
Wer? Interessierte junge Menschen und Jugendleiter*innen ab 14 Jahren
Wo? Geschäftsstelle Kreisjugendring Ingolstädter Str. 61, Pfaffenhofen
Wieviel? 15 € (inkl. Verpflegung)

Anmeldung ab 6.1.2024 über unsere Homepage

Juleica-Schulung

Das Gesamtpaket

Frühling ist Juleica - Zeit:-) - auch 2024 ist wieder ein Rund-um-glücklich-Paket für angehende Jugendleiter*innen geplant.

Diese Schulung besteht aus drei Teilen, in denen wir die wichtigsten Grundlagen für die Arbeit mit Kindern und Jugendlichen vermitteln. Unser Hauptaugenmerk liegt dabei immer auf der praktischen Umsetzung. Wir zeigen zahlreiche Beispiele, geben wertvolle Tipps, verraten clevere Tricks und präsentieren Ideen für Aktivitäten im Innen- und Außenbereich.

Freu dich auf ein abwechslungsreiches, spannendes und informatives Seminar, das dich professionell auf die Arbeit mit Kindern und Jugendlichen vorbereitet. Als besonderes Extra kannst du in Kombination mit einem Erste-Hilfe-Kurs die Juleica (Jugendleiter*innencard) beantragen.

Wann?	3.3.2024, 8.-10.3.2024, 17.3.2024
Wer?	Interessierte Jugendliche, ehrenamtliche Betreuer*innen und Alle die es werden wollen ab 15 Jahren
Wo?	KJR Geschäftsstelle & Jugendsiedlung Hochland Königsdorf
Wieviel?	70 € (inkl. Verpflegung, Reisekosten, Übernachtung)

Anmeldungen bis 18.2.2024 über unsere Homepage

Projekte planen & umsetzen

Juleica-Schulung Teil 1

Die sinnvolle Planung von Projekten ist von entscheidender Bedeutung im Bereich der Jugendarbeit:

Woran sollten wir denken? In welcher Reihenfolge sollten wir Veranstaltungen und Aktivitäten planen? Wie viel Zeit benötigen die einzelnen Schritte? Welche Rollen übernehmen verschiedene Teammitglieder?

Durch eine effektive Planung können viele potenzielle Herausforderungen bereits im Voraus bewältigt werden. Darüber hinaus zeigen wir euch, wo ihr Anträge auf Zuschüsse für eure Ideen und damit die Finanzierung auf sichere Beine stellen könnt.

Geeignet zur Juleica-Verlängerung!
Das Seminar wird gefördert von:

BJR Bayerischer Jugendring
Bayerisches Staatsministerium für Familie, Arbeit und Soziales

Wann?	3.3.2024
Wer?	Interessierte Jugendliche, ehrenamtliche Betreuer*innen und Alle die es werden wollen ab 15 Jahren
Wo?	Geschäftsstelle KJR Pfaffenhofen
Wieviel?	15 € (inkl. Verpflegung)

Anmeldungen bis 18.2.2024 über unsere Homepage

Gruppen leiten & Spiele

Juleica-Schulung Teil 2

Unser Wochenendseminar behandelt Themen von Gruppenphasen und Gruppendynamik über Konfliktmanagement bis hin zu Leitungsstilen. Zusätzlich vermitteln wir zahlreiche Methoden und Spiele, die ihr in euren Gruppenstunden und Freizeitaktivitäten nutzen könnt.

Gemeinsam erkunden wir neue Spiele und Aktivitäten, die sich besonders für große Gruppen eignen, und besprechen ihre optimale Anwendung in verschiedenen Situationen. Dieses Seminar ist der zweite Teil unserer Schulung für Jugendleiter*innen und kann auch unabhängig zur Juleica-Verlängerung besucht werden. Freut euch auf frische Ideen und neue Ansätze, um eure Arbeit mit Gruppen zu bereichern.

Das Seminar wird gefördert von:

BJR Bayerischer Jugendring

Bayerisches Staatsministerium für Familie, Arbeit und Soziales

Wann?	8.-10.3.2024
Wer?	Interessierte Jugendliche, ehrenamtliche Betreuer*innen und Alle die es werden wollen ab 15 Jahren
Wo?	Haus im Moos, Karlshuld
Wieviel?	40 € (inkl. Verpflegung, Reisekosten, Übernachtung)

Anmeldungen bis 18.2.2024 über unsere Homepage

Rechte & Pflichten

Juleica-Schulung Teil 3

Im Zentrum des Seminars stehen rechtlichen Fragen rund um das Thema Jugendarbeit: Aufsichtspflicht, Versicherungen, Jugendschutzgesetz u.v.m. Ein unabdingbares Handwerkszeug um euch selbst und die Kinder und Jugendlichen in eurer Obhut abzusichern.

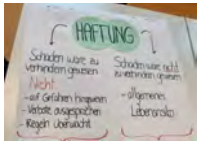

Zudem werden wir uns mit dem wichtigen Thema Prävention sexuelle Gewalt beschäftigen. Wir gehen mit euch wichtige Signale und Fragestellungen durch, auf was ihr achten solltet und an welche Stellen ihr euch in Notfällen wenden könnt.

Das Seminar ist der dritte Teil unserer Jugendleiter*innenschulung und kann zur Juleica-Verlängerung auch als Einzelseminar gebucht und besucht werden.

Das Seminar wird gefördert von:.

BJR Bayerischer Jugendring

Bayerisches Staatsministerium für Familie, Arbeit und Soziales

Wann?	17.3.2024
Wer?	Interessierte Jugendliche, ehrenamtliche Betreuer*innen und Alle die es werden wollen ab 15 Jahren
Wo?	Geschäftsstelle KJR Pfaffenhofen
Wieviel?	15 € (inkl. Verpflegung,)

Anmeldungen bis 18.2.2024 über unsere Homepage

Erste-Hilfe Kurs

Ein aktueller Erste-Hilfe-Kurs ist neben einer Jugendleiter*innenausbildung und ehrenamtlichem Engagement, eine der Grundvoraussetzungen um eine Jugendleiter*innencard (Juleica) zu beantragen. Auch für erfahrene Ehrenamtler*innen ist es wichtig, ihre Kenntnisse regelmäßig aufzufrischen um als Ersthelfer aktiv werden zu können.

Der Kreisjugendring bietet allen Jugendleiter*innen die Möglichkeit einen solchen Kurs zu vergünstigten Konditionen zu absolvieren - ehrenamtliche Betreuer*innen, die sich im Ferien(s)pass und Freizeiten des KJR engagieren, dürfen sogar kostenlos teilnehmen.

Das Seminar wird gefördert von:.

BJR Bayerischer Jugendring

Bayerisches Staatsministerium für Familie, Arbeit und Soziales

Wann?	14.4.2024
Wer?	Ehrenamtliche Betreuer*innen und Jugendleiter*innen ab 15 Jahren
Wo?	BRK Tagungsräume Pfaffenhofen
Wieviel?	20 € (für Ehrenamtler*innen des KJR kostenfrei)

Anmeldungen bis 10.3.2024 über unsere Homepage

Beratung & Unterstützung

Angebote für Jugendgruppen & -verbände

Gerne helfen wir Jugendgruppen und -verbänden auch bei spezifischen Fragen und Herausforderungen weiter. Ob in euren eigenen Räumen oder in unserer Geschäftsstelle in Pfaffenhofen bieten wir unter anderem Unterstützung und Beratung zu:

+ Organisations- und Rechtsfragen,
+ Finanzierungsfragen,
+ Gremiensitzungen,
+ Teambuildiung und Konfliktmanagement,
+ Ehrenamtsmanagement,
+ Unterstützung bei der Planung von Projekten und Veranstaltungen.

Meldet euch mit euren Fragen und Anregungen für weitere Workshops und Themen gerne bei uns!

Wir freuen uns darauf Euch unterstützen zu dürfen!

Queeroes

Queere Jugendgruppe im KJR

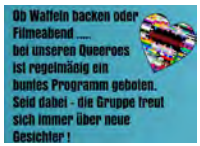

Die Queeroes sind unsere queeren Heroes und haben sich zur Aufgabe gemacht, eine Anlaufstelle für junge LGBTIQ*-Jugendliche in der Region zu schaffen.

Wenn du zwischen ca. 13 bis 25 Jahren alt bist und Lust hast andere lesbische, schwule, transidente, bi- und intersexuelle Jugendliche und deren Freund*innen kennenzulernen, dann bist du hier richtig. Wir wollen uns in lockerer Runde treffen, gemeinsame Feizeitaktivitäten und Aktionen planen und durchführen.

Auch wenn du noch nicht genau weißt was du bist, kannst du gerne vorbei schauen und dich informieren und austauschen.

Wir freuen uns auf dich – ob geoutet oder nicht!.

Wann?	Bitte über Insta oder Mail kontaktieren um Termine zu erfahren
Wer?	Junge Menschen zwischen 13-25 Jahren
Wo?	Unterschiedliche Treffpunkte in und um Pfaffenhofen

Kontakt: queeroes@kjr-pfaffenhofen.de

Instagram: Queeroes_Pfaffenhofen

Europawahl 2024

„Europa feier ich“

Die Europawahl findet am 09. Juni 2024 statt und zum ersten Mal dürfen Jugendliche ab 16 Jahren wählen. Denn das Mindestalter für das aktive Wahlrecht für die Europawahl wurde von 18 Jahren auf 16 gesenkt.

Im Rahmen der Kampagne „Europa feier ich“ wird der Kreisjugendring insbesondere die 16- und 17-jährigen Erstwähler*innen informieren, dass sie wählen dürfen und über den Ablauf der Wahl informieren. Zudem werden wir uns gemeinsam mit den anderen KJR/SJR in Bayern für jugendpolitische Forderungen einsetzen. Ziel ist es junge Menschen parteineutral dazu zu motivieren, wählen zu gehen und sich damit zu beschäftigen, welche politischen Entscheidungen auf der europäischen Ebene gefällt werden.

Neue Ehrenamtler*innen herzlich Willkommen!!!

Wir freuen uns sehr über Unterstützung, wenn du Lust hast im Rahmen des Ferienpasses, einzelner Aktionen oder bei unseren Ferienfreizeiten mit zu helfen.

Ob Neueinsteiger ab 15 Jahren oder lebenserfahren und familienerprobt - für Jede*n, der Kindern und Jugendlichen ab 6 Jahren mehr Abwechslung in ihre Ferien bringen möchte, ist etwas dabei!

Melde dich gerne bei Interesse und Fragen bei unserer pädagogischen Mitarbeiterin Carmen Alt: carmen.alt(a)kjr-pfaffenhofen.de.

Wir freuen uns auf deine Unterstützung!!!

Vielen Dank an unsere Sponsoren für die Unterstützung des Programms!

HECHT technologie

Stanglmeier Touristik

Breitner macht glücklich

kreisjugendring

pfaffenhofen an der ilm